

Faze ale procesului de restaurare

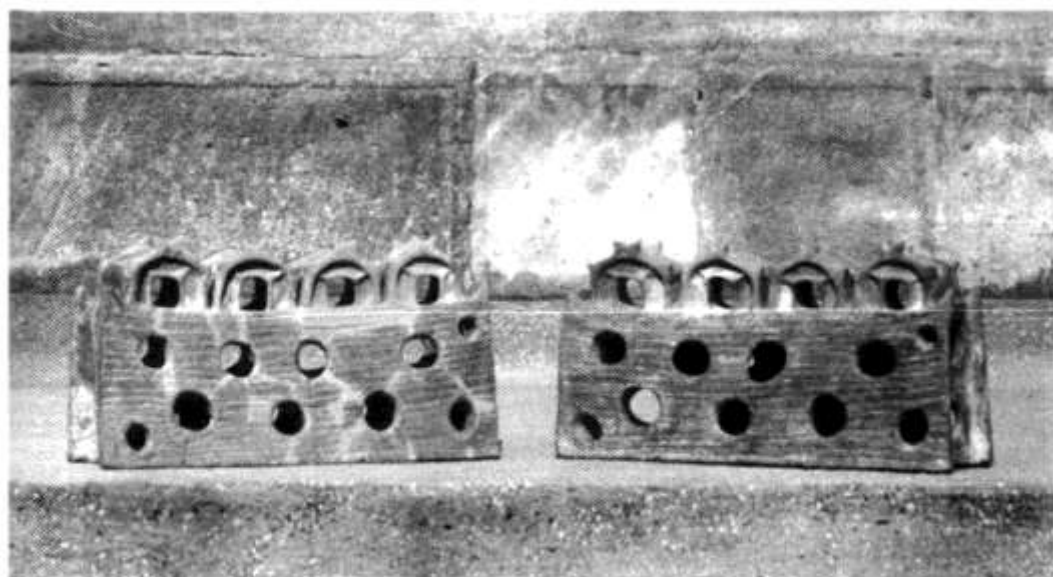

**SANCTUARUL DE LUT ARS DE LA  
CĂSCIOARELE (jud. Călărași)  
Cultura GUMELNIȚA**

Plansa II



Fază intermediară de restaurare



După restaurare  
**VAS SUPORT, Cultura Cucuteni, faza A**



Original



Replică  
**AMFORĂ, Cultura Cucuteni**



În timpul restaurării



După restaurare

**VAS TRONCONIC CU GÂT ALUNGIT, Cultura Cucuteni, faza A**

Plansa IV



Capac



Cupă mică

CUPĂ MICĂ ȘI CAPAC, Cultura Cucuteni, faza A



Faze intermediare din procesul de restaurare



După restaurare

CASTRON, Epoca bronzului

**Plansa VI**



În timpul restaurării



După restaurare

**VAS BITRONCONIC, Epoca bronzului**



În timpul restaurării



După restaurare

**VAS BITRONCONIC, Epoca fierului, Hallstatt**



În timpul restaurării



Faza finală fără integrare cromatică



După restaurare

**VAS BITRONCONIC, sec. VII a.Ch., Cultura Basarabi-Hallstatt C**

Plansa VIII



În timpul restaurării



După restaurare

AMFORĂ CHIOS, 1/4 sec. IV a.Ch.





În timpul restaurării



După restaurare  
**PELIKE**, 3/4 sec. IV a.Chr.



În timpul restaurării



După restaurare  
**FISH-PLATE**, sec. IV a.Ch.

Planșa X



Faze ale procesului de restaurare

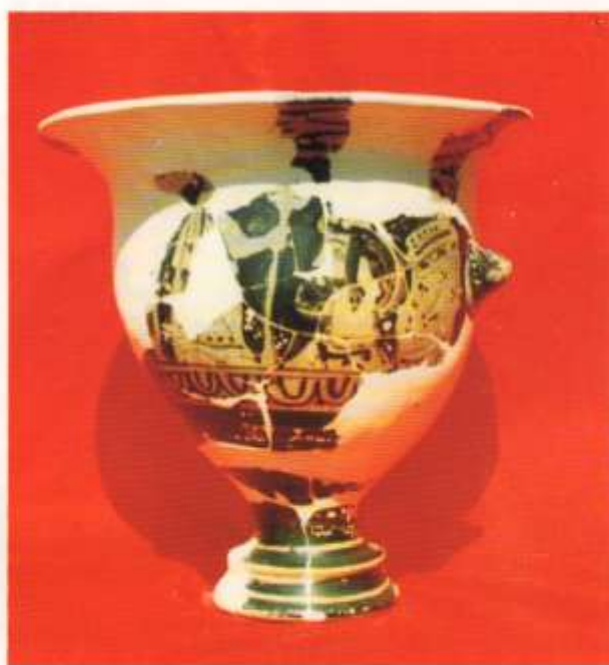

După restaurare

**VAS CRATER, Epoca elenistică**



Înainte de restaurare

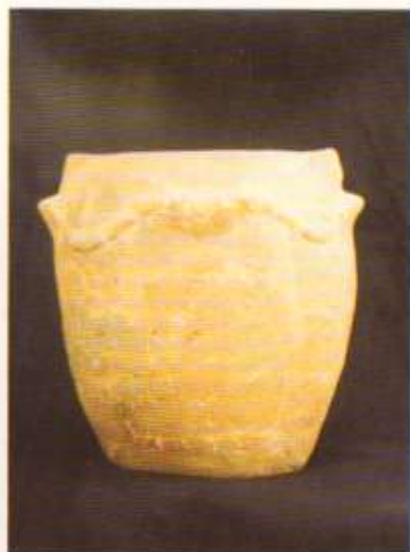

După restaurare

VAS-URNĂ, sfârșitul sec. IV a.Chr.



Înainte de restaurare



După restaurare

ULCIOR, Latène D

## Planşa XII



Faze ale procesului de restaurare



**CUPTOR DE REDUS MINEREU, sec. II p.Ch.**



Fază a procesului de restaurare



După restaurare

**BOL DE DIMENSIUNI MARI, 2/2 sec. XV**

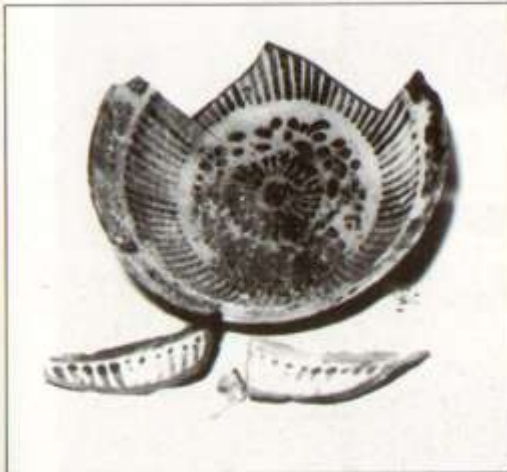

Fază a procesului de restaurare



După restaurare

**FARFURIE DE DIMENSIUNI MARI, 2/2 sec. XV**

Planșa XIV



Înainte de restaurare

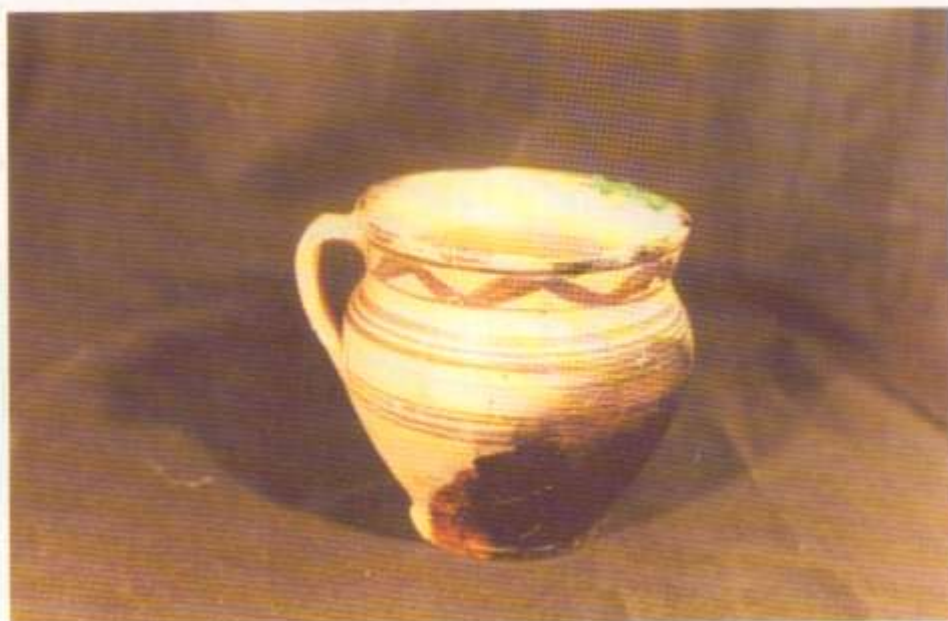

După restaurare

VAS CERAMICĂ, sec. XVI-XVII



Înainte de restaurare



După restaurare

**GUTTUS (BIBERON), sec. II-III**



Înainte de restaurare



După restaurare

**ABAJUR, 1/2 sec. XX**

Planșa XVI







Faze ale procesului de restaurare



Fază a procesului de restaurare (detaliu)



După restaurare  
VAS DECORATIV, sec. XIX

Planșa XVIII

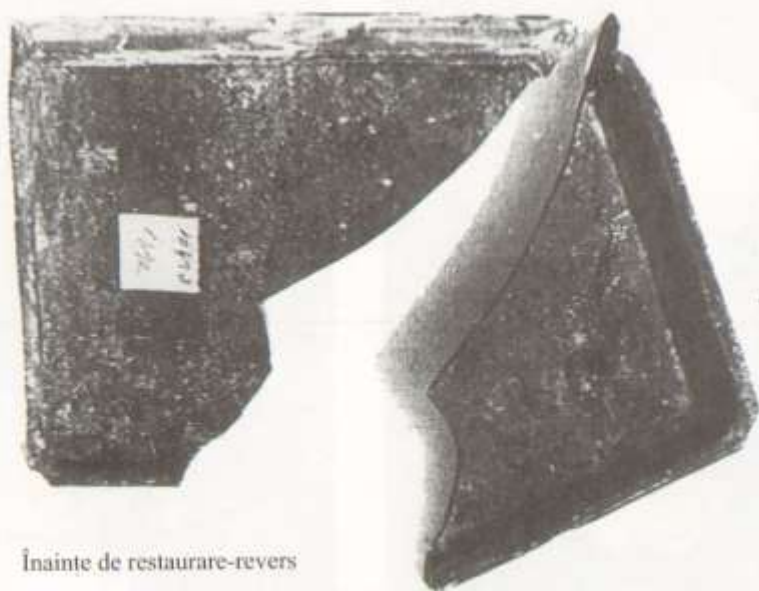

Înainte de restaurare-revers



După restaurare-fața

CAHLĂ, 1/4 sec. XX



Faze ale restaurării



După restaurare  
**BRĂȚARĂ, Epoca bronzului**



Înainte de restaurare

**OGLINDĂ DIN BRONZ,**  
sec. XI-IX a.Ch., Hallstatt timpuriu

Planșa XX



Înainte de restaurare



După restaurare

LINGURĂ, Epoca romană



Faze ale procesului de restaurare



PLACĂ VOTIVĂ, Epoca romană



Înainte de restaurare



După restaurare

PŌCAL CU CAPAC, sec. XIV



Înainte de restaurare



După restaurare

CIBORIU, sec. XVI-XV

Planşa XXII



Înainte de restaurare



După restaurare

SAPĂ, sec. XV



Faze ale restaurării

**OBIECT INFORM DIN FIER**  
(colier de înmănuşare), sec. XV

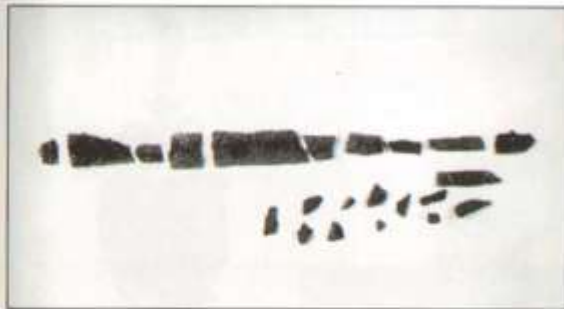

Înainte de restaurare

Detaliu

**TEACĂ SABIE, sec. XVI-XIX**



Înainte de restaurare



După restaurare

**SPADĂ UȘOARĂ DE CURTE, sec. XVII**

**Plansa XXIV**



Faze ale procesului de restaurare



După restaurare

**POCAL CU CAPAC. sec. XVIII**



**Planșa XXV**



Înainte de restaurare

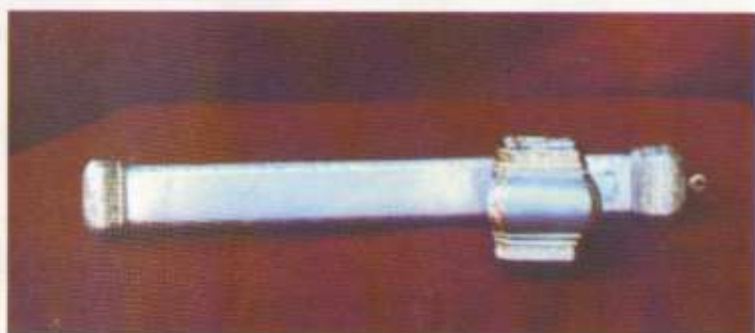

După restaurare

**CĂLIMARĂ DE BRĂU, sec. XVIII**



Înainte de restaurare



După restaurare

**POTIR ÎMPĂRTĂȘANIE, sec. XIX**

Planșa XXVI



Faze ale procesului de restaurare



După restaurare

CRUCE DE ALTAR, sec. XIX  
Nr. Inv. 907547



Faze ale procesului de restaurare



După restaurare

CRUCE DE ALTAR, sec. XIX  
Nr. Inv. 902555

**Planșa XXVIII**



Faze ale procesului de restaurare



După restaurare

**CRUCE DE ALTAR, sec. XIX**  
Nr. Inv. 916913



Faze ale procesului de restaurare



TRIPTIC, sec. XIX

Planșa XXX



Faze ale procesului de restaurare



MASĂ "SÈVRES"  
sec. XIX



Ansamblu, lumină directă,  
înainte de restaurare



În timpul restaurării,  
curățire verso



Ansamblu, după restaurare

COȘ CU FLORI, ȘCOALA SPANIOLĂ, sec. XVIII

## Planșa XXXII



Ansamblu, înainte de restaurare



Detaliu - lumină laterală, după restaurare



Ansamblu - lumină laterală, după restaurare

**GRIGORESCU Nicolae - TRANSPORT DE PROVIZII**



Înainte de restaurare



În timpul restaurării

AMAN Theodor - PORTRETUL ARISTIEI AMAN

Plansa XXXIV



Ansamblu, lumină directă,  
înainte de restaurare

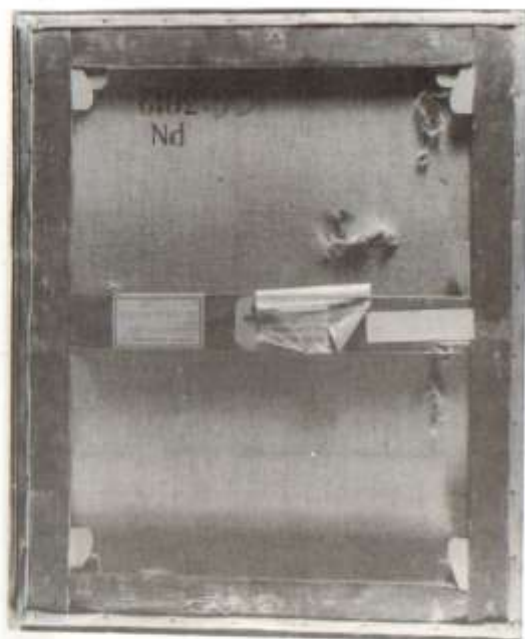

Verso, lumină directă,  
înainte de restaurare



Detaliu, lumină directă,  
înainte de restaurare



Ansamblu în timpul restaurării,  
lumină laterală, operațiune de chituire

ANDREESCU, Ioan - LA MARGINEA PĂDURII



Ansamblu, lumină UV, înainte de curățire



Ansamblu, lumină UV, după curățire



Ansamblu, lumină UV, după curățire

TENIERS, DAVID CEL TÂNĂR - Compoziție

Plasa XXXVI



Ansamblu - lumină directă



Detaliu, verso - lumină directă



Ansamblu - lumină razantă

Faze ale procesului de restaurare

**POPP, Mișu - PORTRET DE FEMEIE**

Planșa XXXVII



Detaliu din partea superioară  
Chituirii ale cojiturilor din stratul  
de grund și culoare

Ansamblul tabloului în timpul restaurării



Detaliu din partea inferioară  
Chituirii ale cojiturilor din stratul  
de grund și culoare

**TENEȚEHI, Șt:  
FECIOARA CU PRUNCUL**

Planșa XXXVIII



Ansamblu față, înainte de restaurare



Ansamblu față, fază de lucru

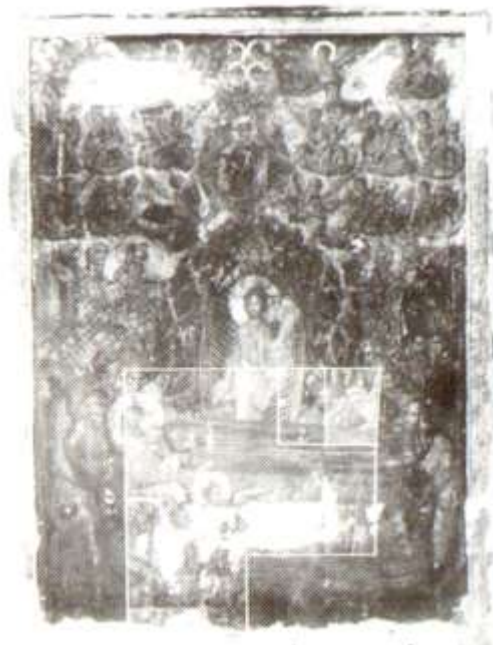

Detaliu, probă de curățire



Ansamblu față, după restaurare



Ansamblu, înaintea procesului de restaurare



Detaliu în timpul restaurării



Detaliu verso, în timpul restaurării

Plasa XL



Ansamblu și detaliu în lumină directă, înainte de restaurare



După restaurare

**ALDEA ZUGRAVUL - SOBORUL SFINȚILOR APOSTOLI**





Faze ale procesului de restaurare



După restaurare

Icoană SF. PARASCHIVA



Înainte de restaurare



După restaurare

DIPLOMĂ, SIGISMUND BATHORY, 1586

Planșa XLIII



Înainte de restaurare



După restaurare

**DIPLOMĂ, FERDINAND AL III-LEA (manuscris), 1651**

Planșa XLIV

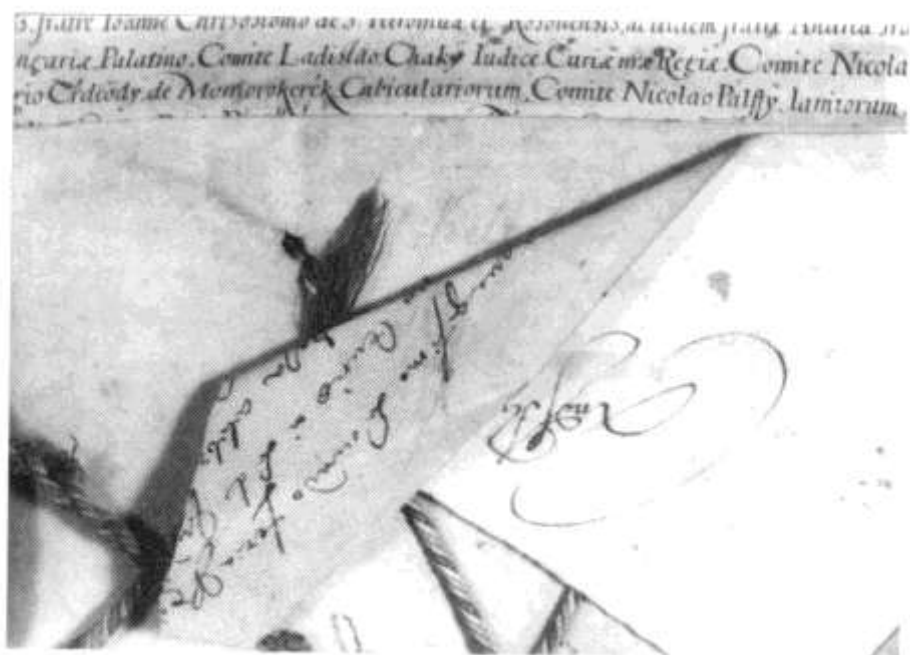

Înainte de restaurare

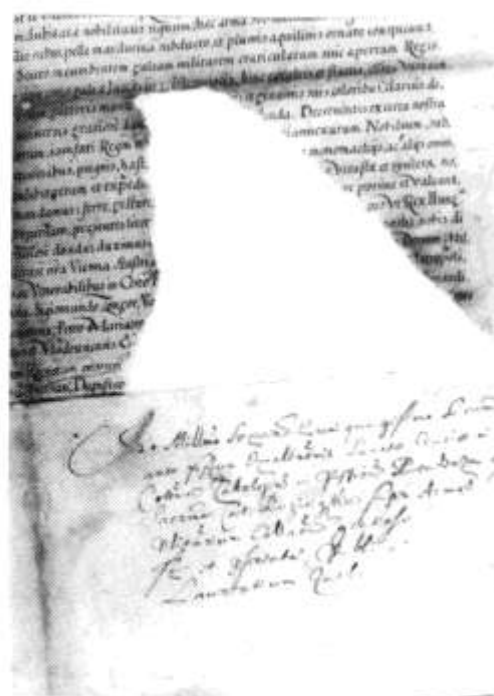

După restaurare

DIPLOMĂ, FERDINAND AL III-LEA (manuscris), 1651

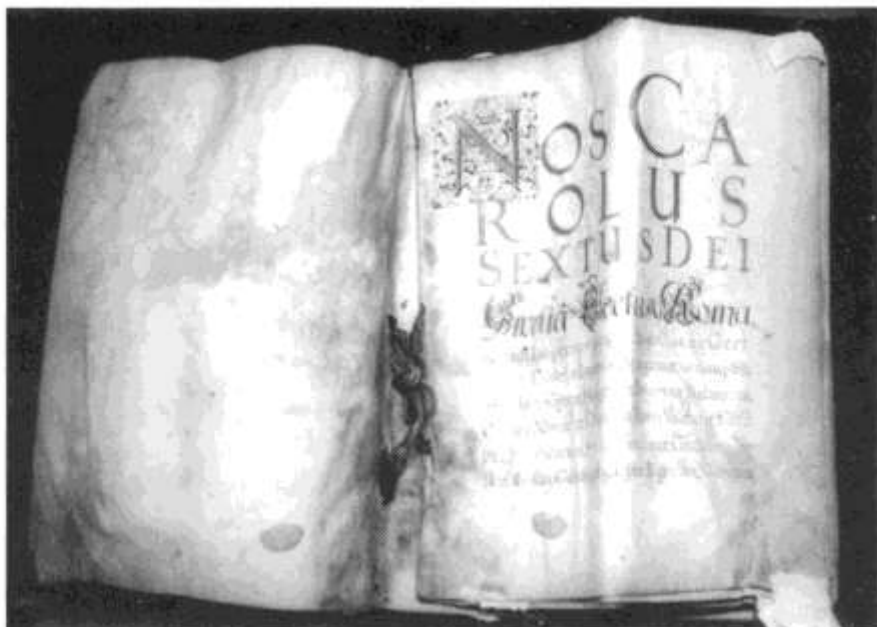

Înainte de restaurare

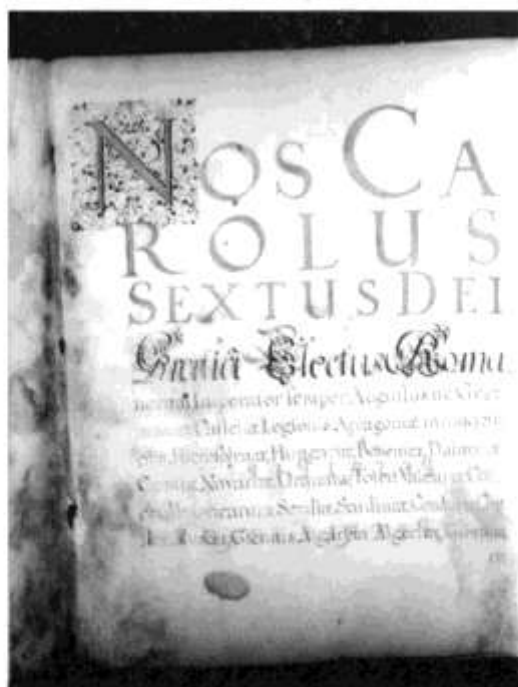

După restaurare

DIPLOMĂ, CAROL AL VI-LEA, 1714

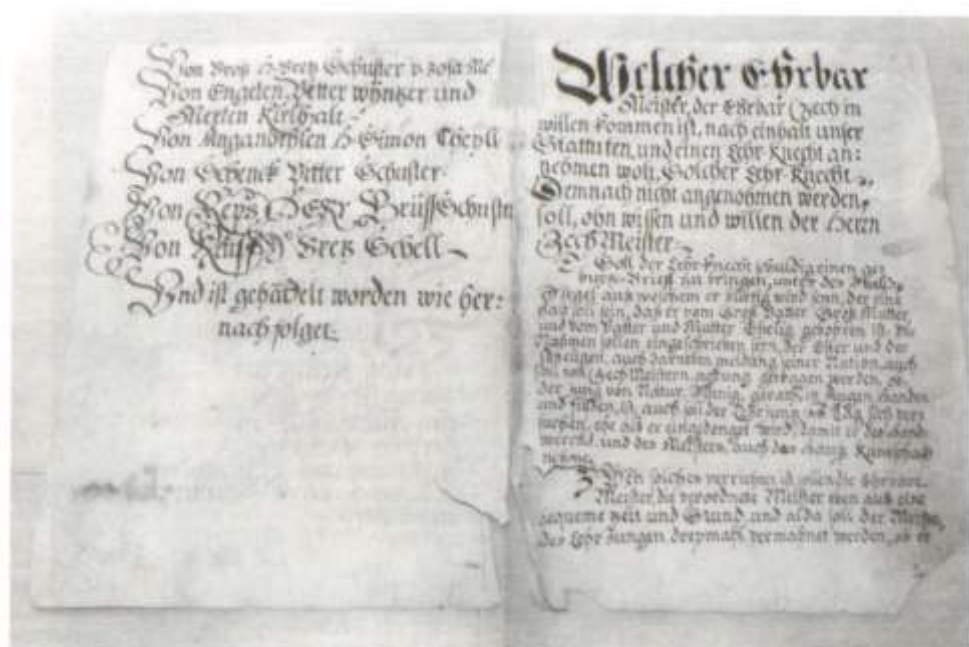

Aspecte înainte și după restaurare



STATUT DE BREASLĂ, 1778



Aspecte înainte și după restaurare

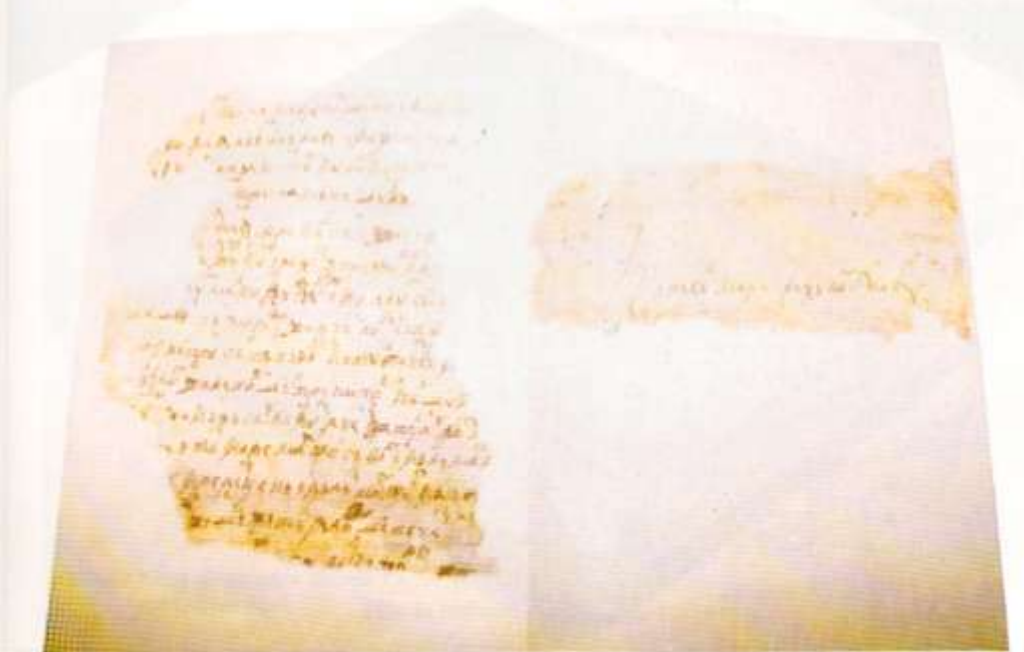

SCRISOARE- TESTAMENT, sec.XVIII

Plasa XLVIII



Coperta și pagina de titlu, înainte de restaurare

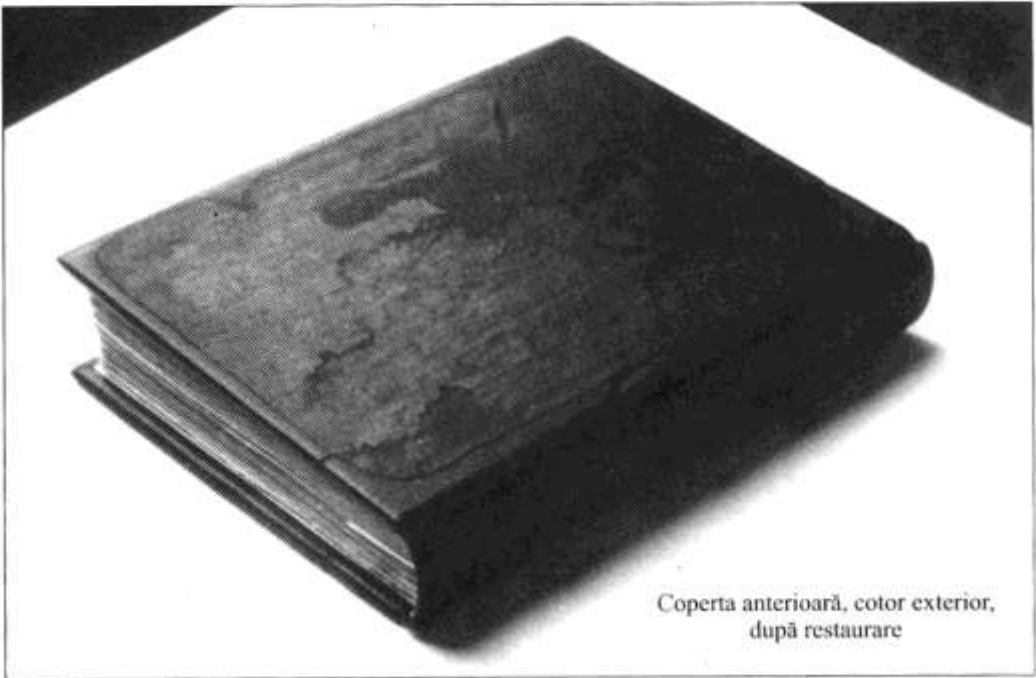

Coperta anterioară, cotor exterior,  
după restaurare

ISTORIA ȚĂRII ROMÂNEȘTI...(manuscris), sec.XVIII





Forzaț înainte de restaurare



File de interior, înainte de restaurare

**EVANGHELIE (tipăritură), 1682**

Planșa L



File după restaurare

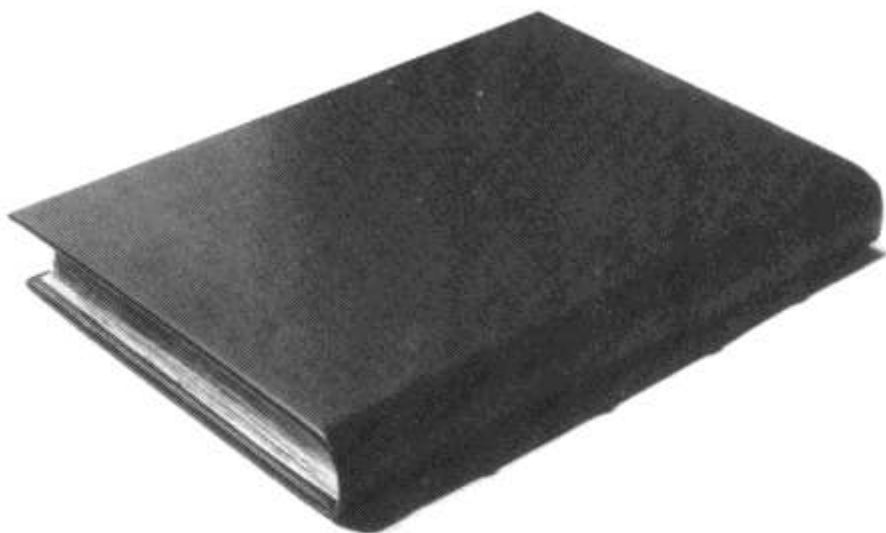

Ansamblu legătură

EVANGHELIE (tipăritură), 1682



File de interior înainte de restaurare



File de interior după restaurare

## Planșa LII



Bloc carte, înainte de restaurare



Legătură, înainte de restaurare



Legătură carte, după restaurare

CAZANIE, 1692



Înainte și după restaurare



KIRIACODROMION (tipăritură), 1699

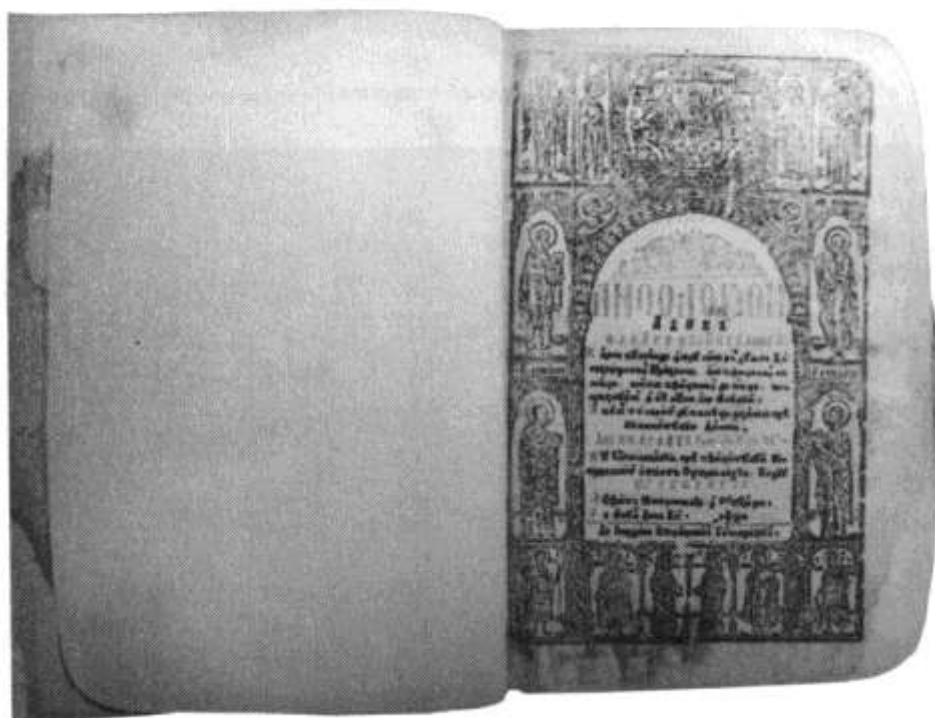

Foai de titlu, după restaurare

ANTOLOGHION (tipăritură), 1766



Versoul foi de titlu, înainte de restaurare

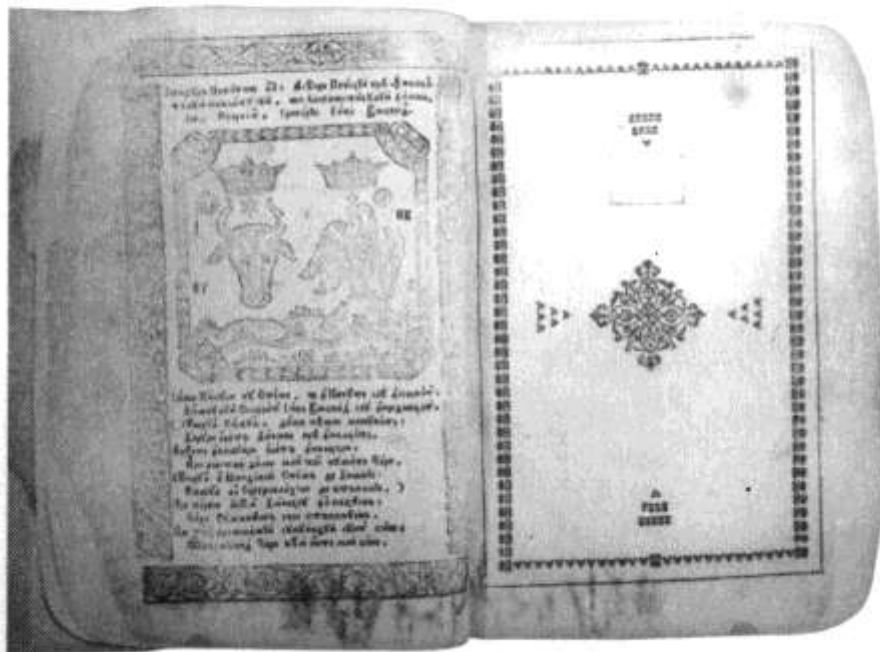

Versoul foi de titlu, după restaurare

ANTOLOGHION (tipăritură), 1766

## Planșa LVI



Înainte - după restaurare



VIEȚILE SFINȚILOR PE LUNA OCTOMBRIE, 1809





Ansamblu față, înainte de restaurare



Detaliu în timpul restaurării

**PROCOVĂȚ (AER), 1559**

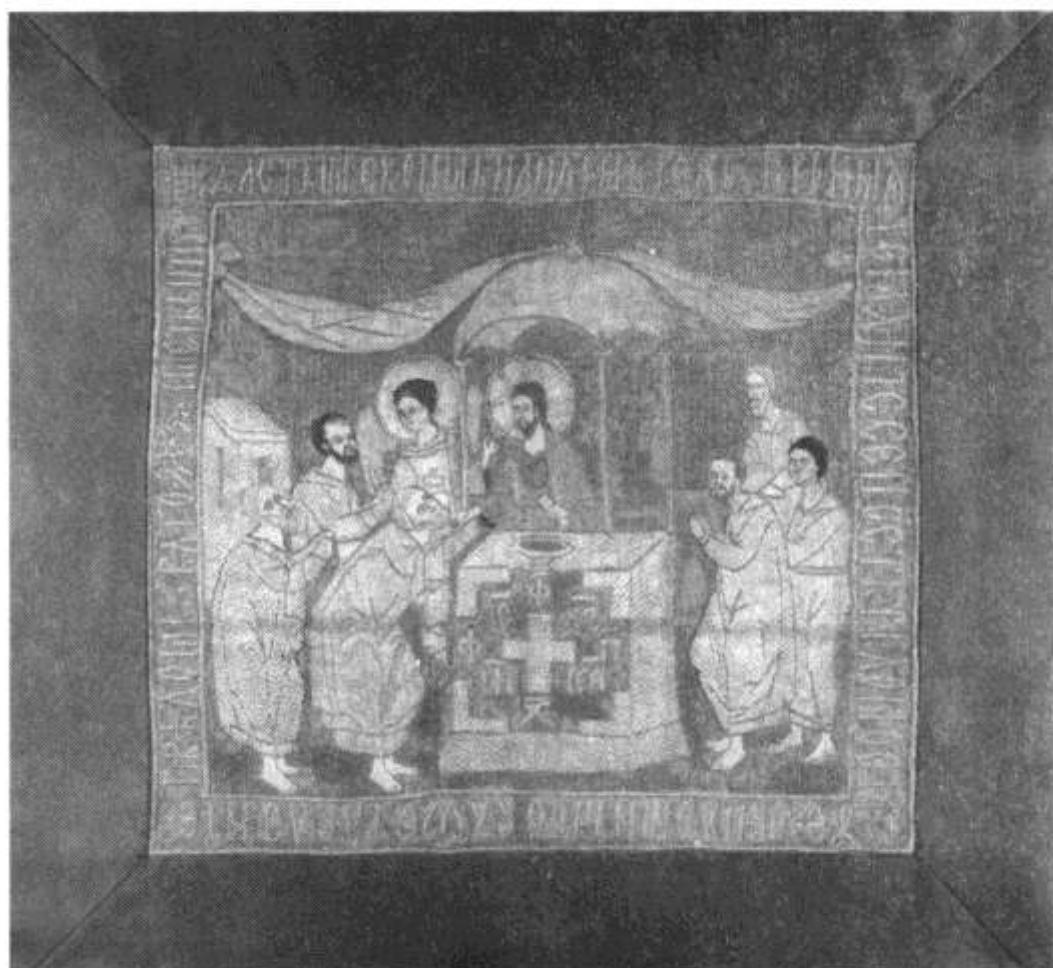

După restaurare

PROCOVĂȚ (AER), 1559



Înainte de restaurare



Detalii

CRUCE DORSALĂ, sec. XV

**Plansa LX**



Detalii în timpul restaurării

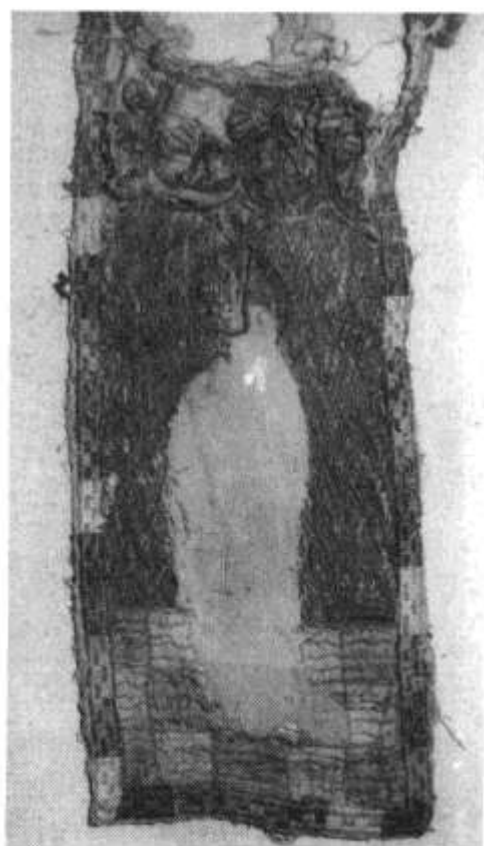

**CRUCE DORSALĂ, sec. XV**



Aspecte înainte de restaurare



După restaurare

CONTEŞ, sec. XVII



Aspecte înainte de restaurare



După restaurare

**BERETĂ, sec. XVI**



Năframă, sec.XVI-XVII

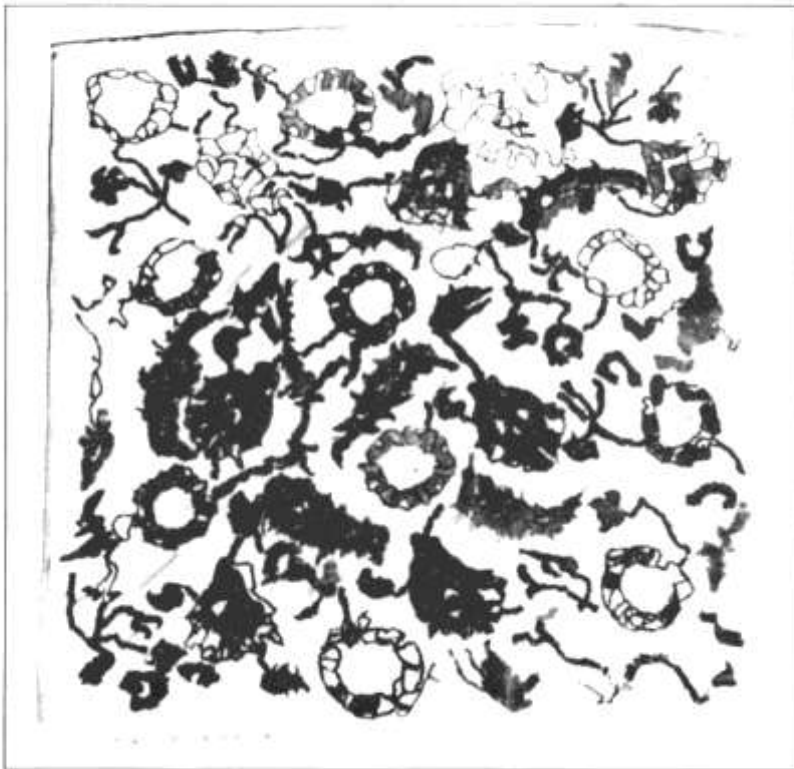

ANSAMBLU ARHEOLOGIC SIRET

Planșa LXIV

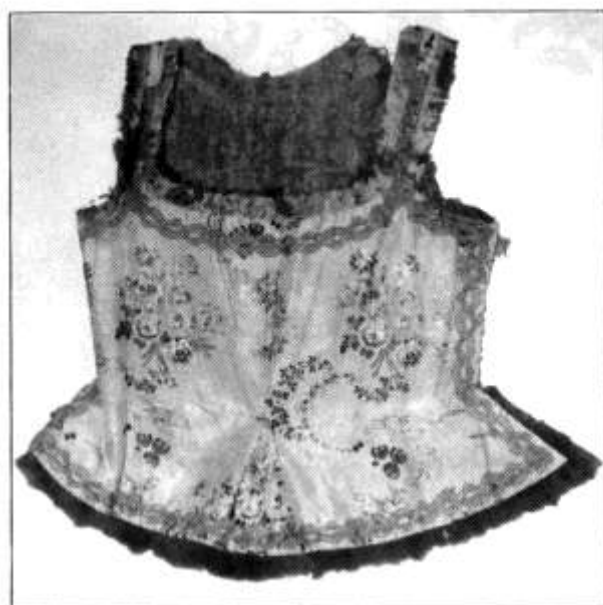

Aspecte în timpul restaurării

VESTĂ DAMĂ, sec. XVIII



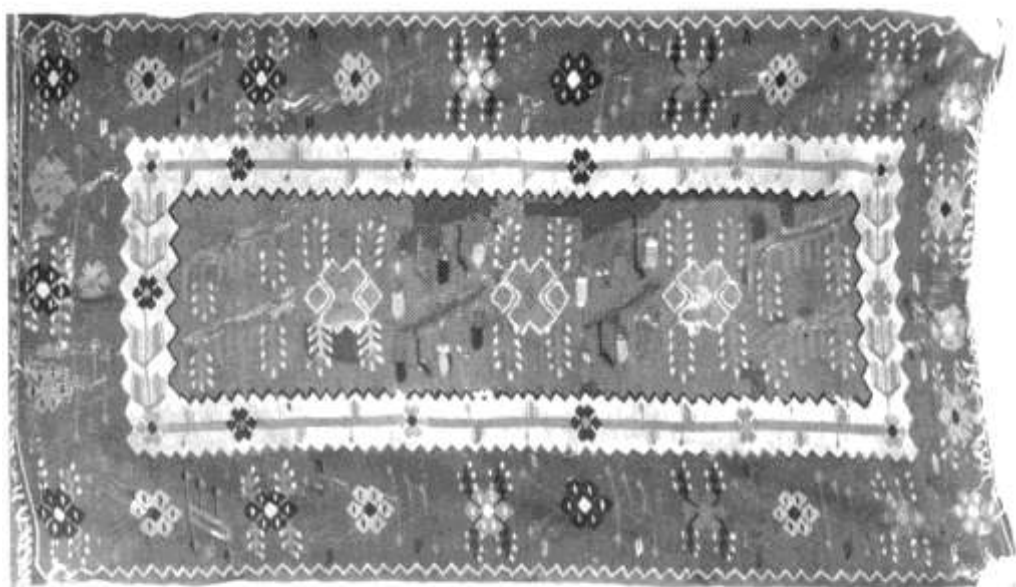

Înainte de restaurare, ansamblu și detaliu

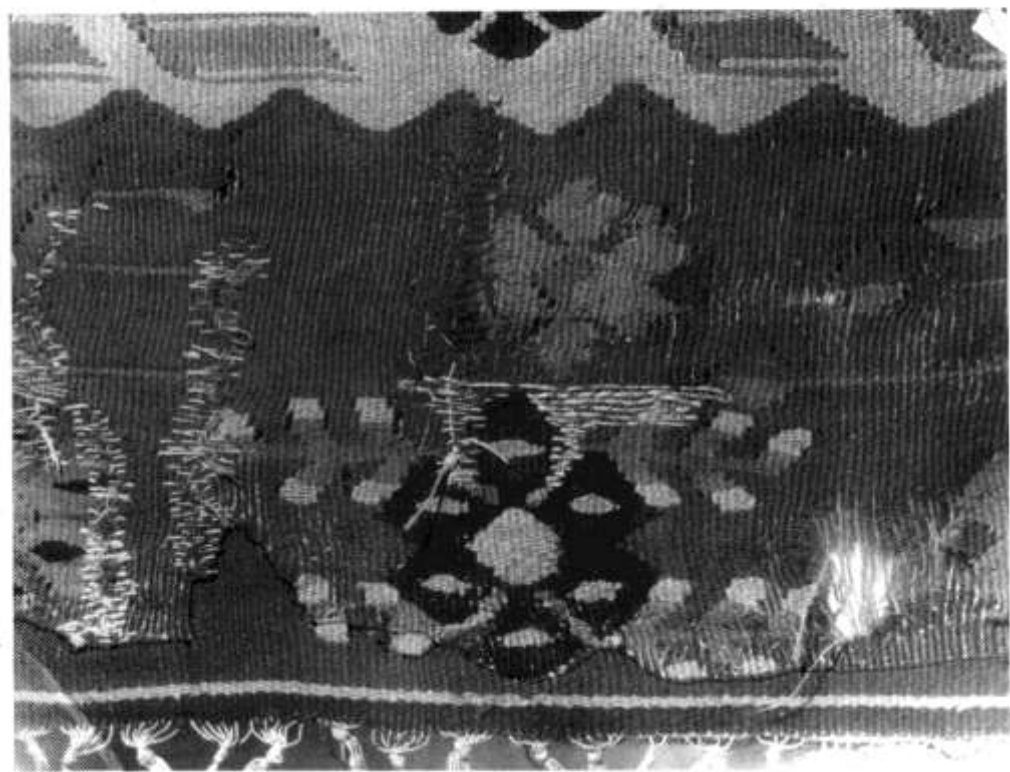

SCOARȚĂ MUNTENIA, 1/4 SEC. XIX

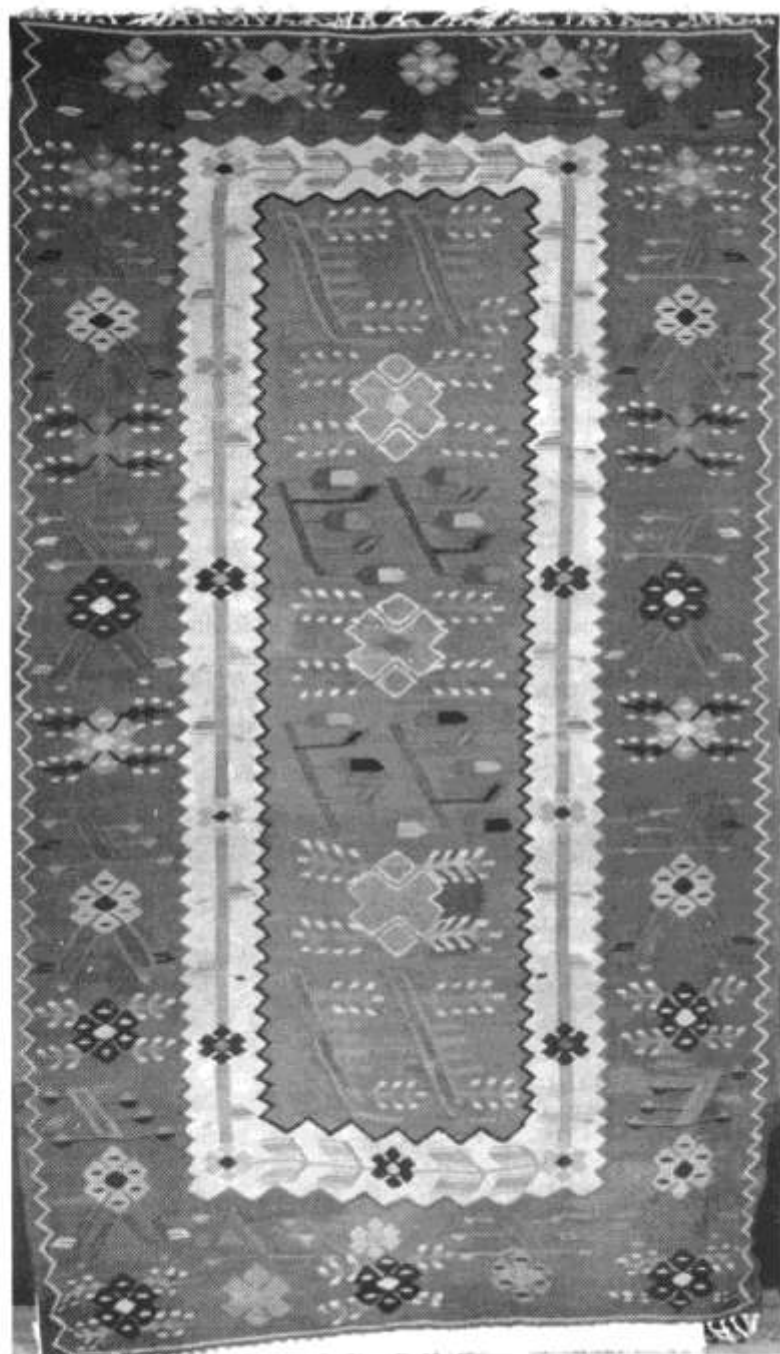

Ansamblu față, după restaurare

SCOARȚĂ MUNTENIA, 1/4 SEC. XIX



Faze ale procesului de restaurare

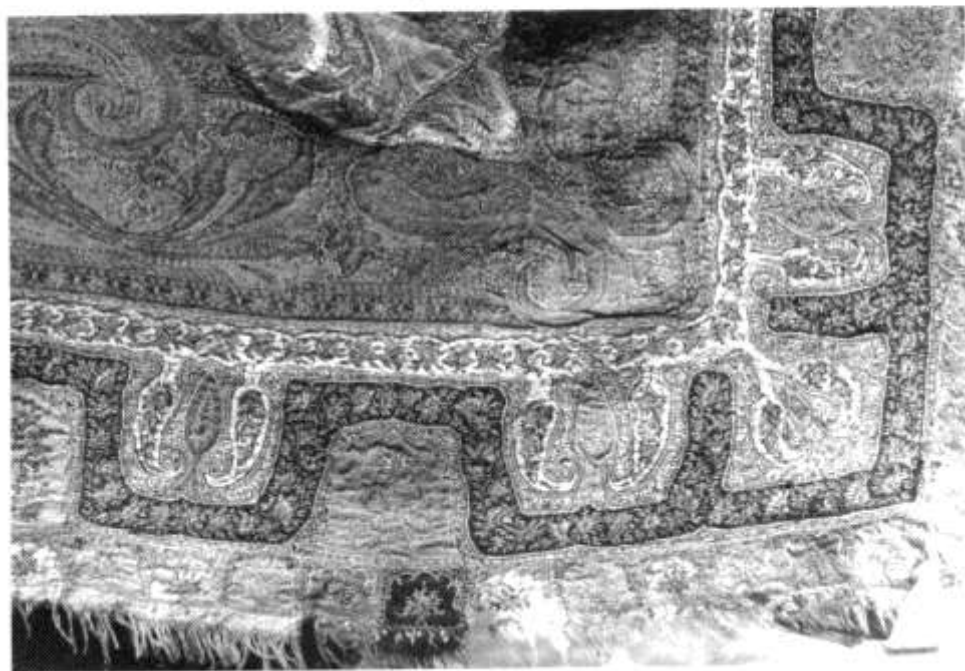

ŞAL DE KASHMIR, sec. XIX

**Planșa LXVIII**

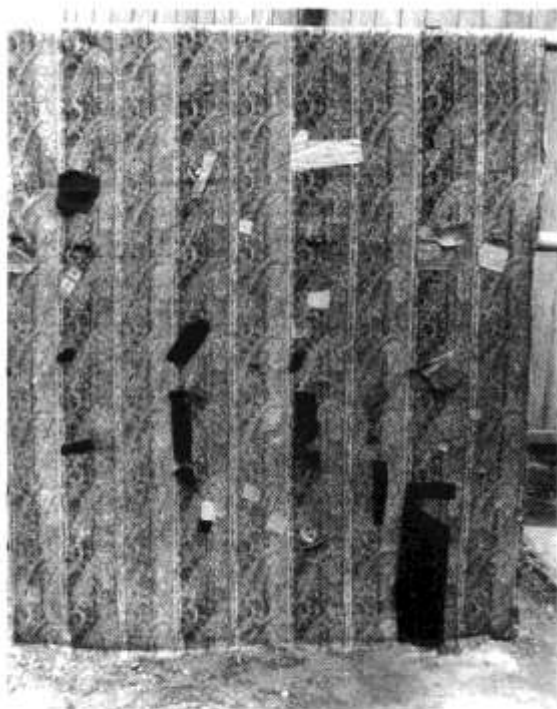

Ansamblu față-spate, înainte de restaurare

**ÎNVELITOARE DE CĂMILĂ,  
țesătură de kashmir, 1/4 sec. XIX**

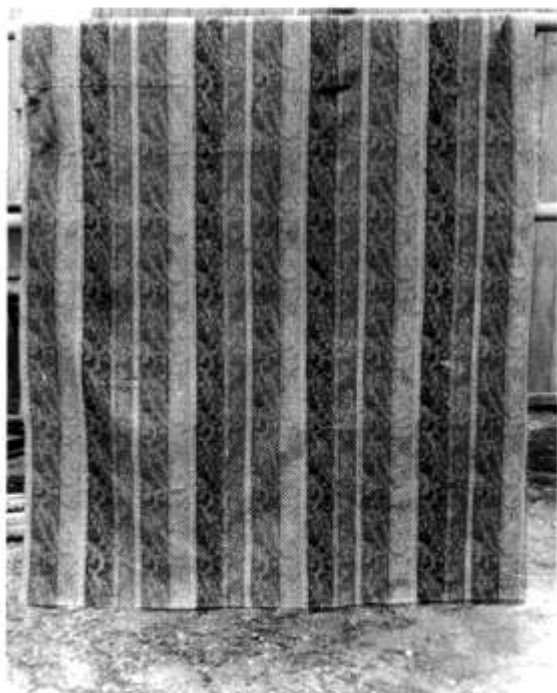



Detalii față-spate, după restaurare

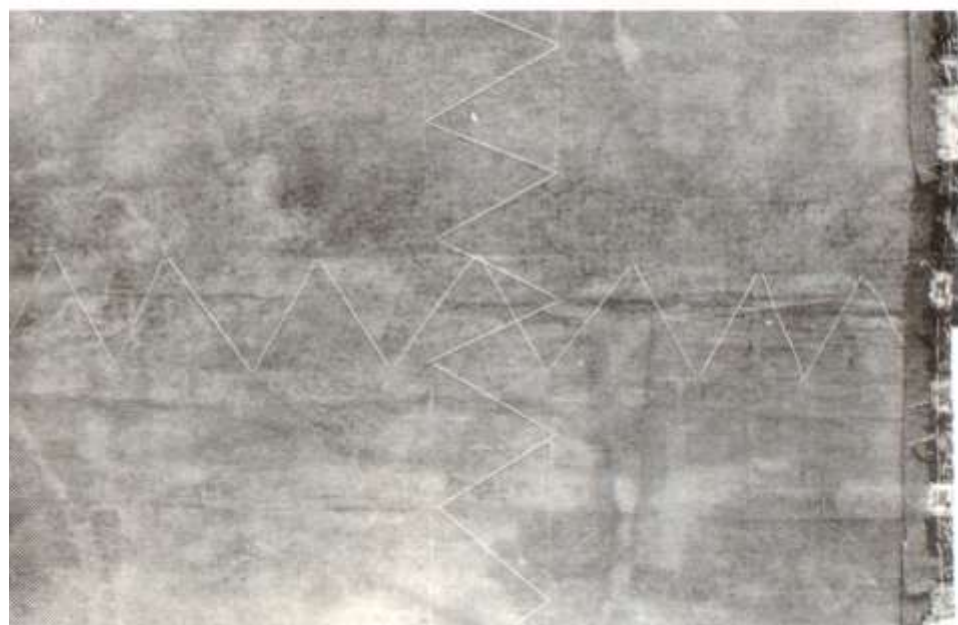

ÎNVELITOARE DE CĂMILĂ  
- țesătură de kashmir, 1/4 sec. xix

Planșa LXX



Înainte de restaurare



După restaurare

EPITRAHIL, sec. XIX



Înainte de restaurare

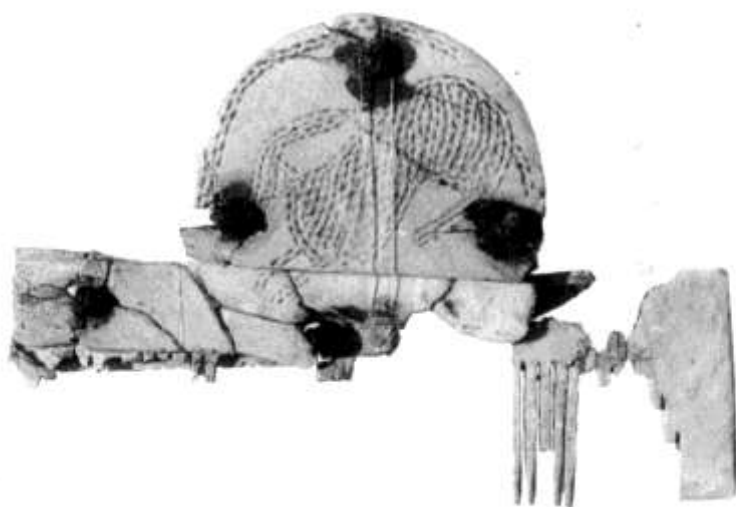

După restaurare

**PIEPTENE OS, SEC. III-VII**

Planșa LXXII

Ansamblu față, înainte  
și după restaurare

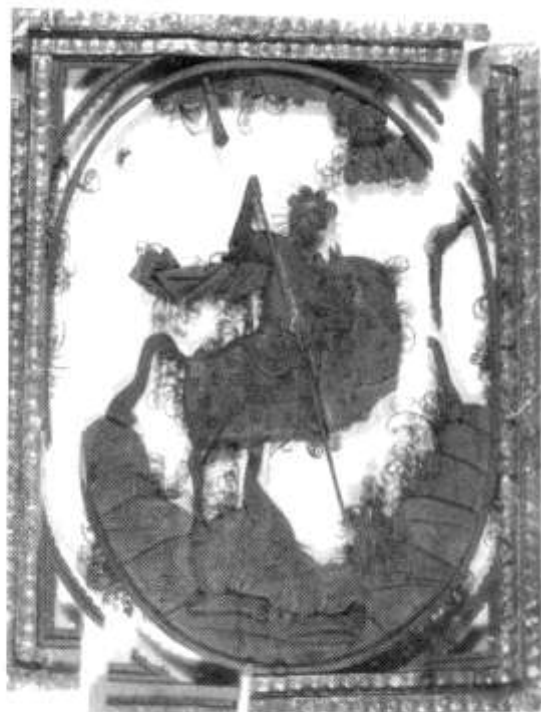

ICOANA SF. GHEORGHE





Înainte de restaurare

CASETĂ DE BIJUTERII, sec. XIX

Planșa LXXIV



După restaurare

CASETĂ DE BIJUTERII, sec. XIX

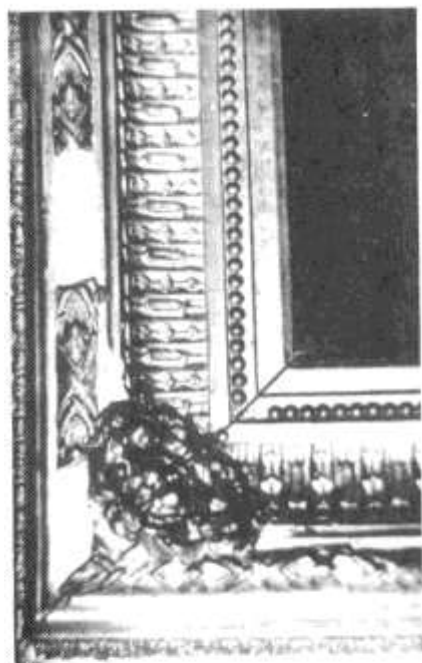

Aspecte înainte și după restaurare

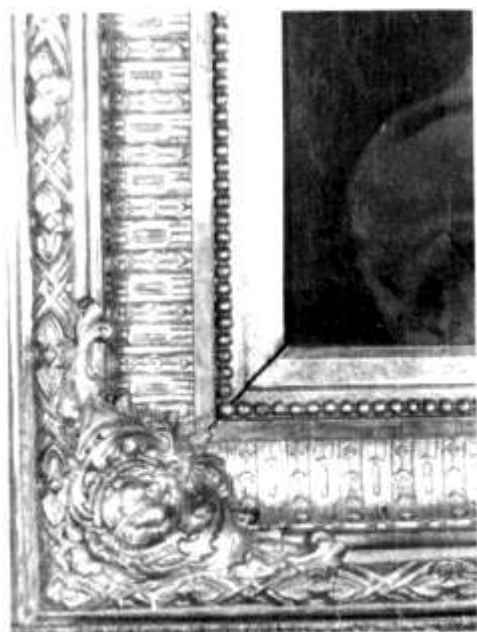
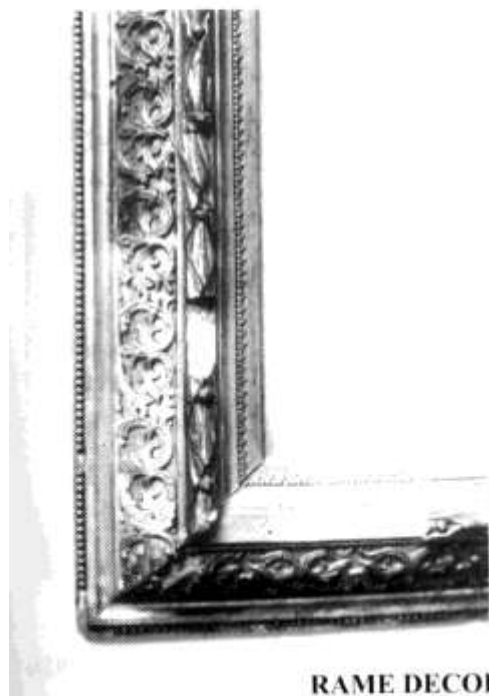

RAME DECORATIVE, sec. XVII-XVIII

Planşa LXXVI

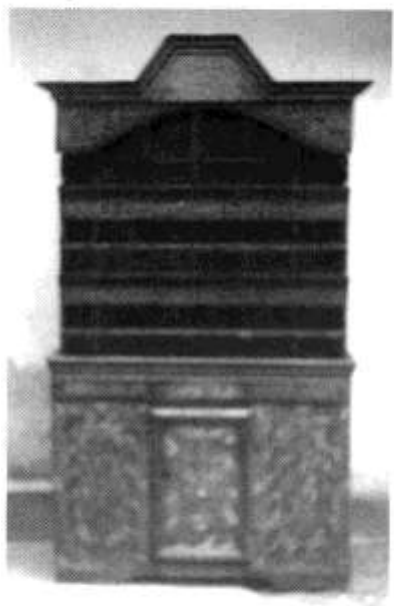

Aspecte ale procesului de restaurare

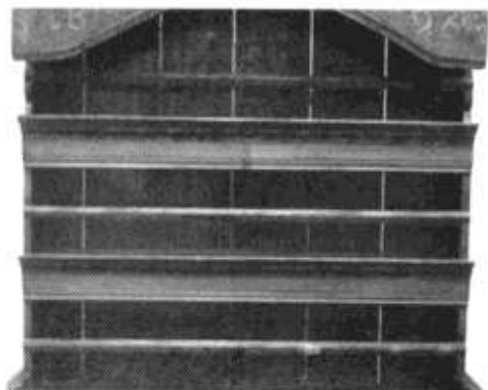

BUFET SĂSESC. 1826