

PEUCE

XI

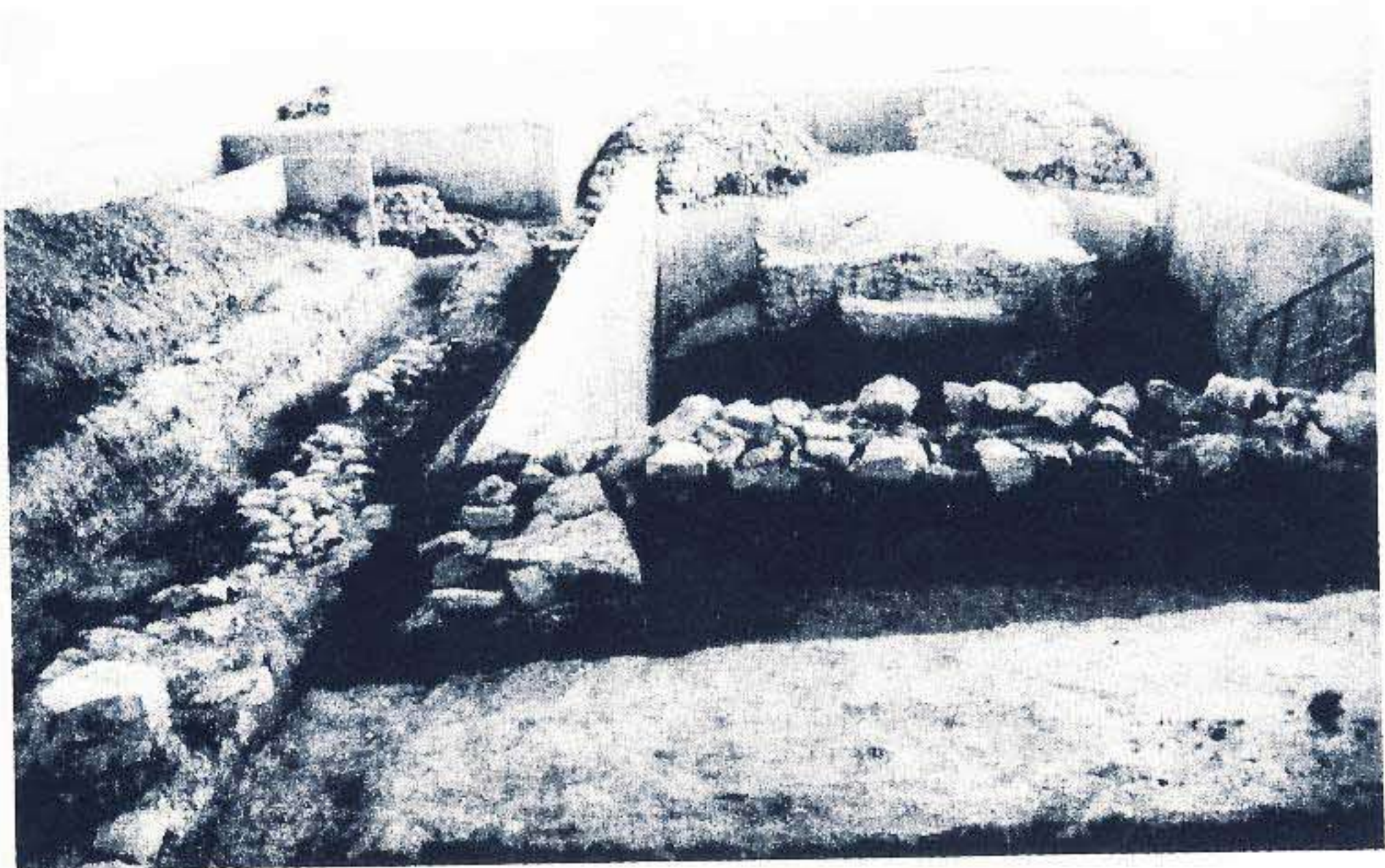

1995

INSTITUTUL DE CERCETĂRI ECO-MUZEALE

P E U C E

X I

**RAPOARTE ȘI CERCETĂRI
ARHEOLOGICE**

TULCEA

1995

Colectivul de redacție:

Dr. GAVRILĂ SIMION
Coordonator științific

GABRIEL JUGĂNARU
Secretar de redacție

CORNELIU DAN
Tehnoredactare computerizată
Traducere - limba engleză

CIREAȘA GRECESCU
Traducere - limba franceză



GEORGETA GRIGORIU,
MIHALE MATARANGĂ
Fotografii alb-negru

CAMELIA GEAMBAI
Desene



GHEORGHE MATEI
Editor coordonator

Correspondența se trimite pe adresa:
INSTITUTUL DE CERCETĂRI ECO-MUZEALE
Str. 14 Noiembrie nr. 3
8800 - Tulcea
ROMANIA



Autorilor le revine responsabilitatea științifică
a lucrărilor publicate în prezentul volum

Volum editat de
INSTITUTUL DE CERCETĂRI ECO-MUZEALE - TULCEA

CUPRINS (CONTENTS)

În loc de prefață (Dr. Gavrilă Simion)	I
<i>Foreword (Dr. Gavrilă Simion)</i>	II
Spre informare	III
Decizia nr. 188	IV
Decizia nr. 189	VI
<i>Information</i>	VIII
<i>Decision n. 188</i>	IX
<i>Decision n. 189</i>	XI



Elena Lăzurcă, Trestenic - o nouă așezare neolitică pe teritoriul județului Tulcea <i>- Trestenic - a New Neolithic Settlement on the Territory of Tulcea County</i> 7	
Ioan Vasiliu, Cercetări arheologice în Delta Dunării. Mormintele cu ocră de la Chilia Veche <i>- Recherches archéologiques dans le Delta du Danube. Les tombes à ocre de Chilia Veche</i>	49
Ioan Vasiliu, Mormintele cu ocră de la Luncavița, Movița Mocuța <i>- Les tombes à ocre de Luncavița - la Butte Mocuța</i>	89
Ioan Vasiliu, Noi informații privind epoca bronzului în nordul Dobrogei. Movițele funerare de la Luncavița, punctul "Drumul Vacilor" <i>- Nouvelles données de l'âge du bronze dans le nord de la Dobroudja. Les buttes funéraires de Luncavița, au lieu dit "Drumul Vacilor"</i>	117
Ioan Vasiliu, Date noi privind înmormântările cu ocră din Dobrogea. Movițele funerare de la Mihai Bravu <i>- Nouvelles données relatives aux inhumations à ocre de Dobroudja. Les buttes funéraires de Mihai Bravu</i>	141
Sebastian Morintz, Gabriel Jugănar, Raport privind săpăturile arheologice efectuate în sectorul V al așezării hallstattiene de la Babadag (1991 - 1992) <i>- Rapport des fouilles archéologiques du secteur V de l'agglomération hallstattiene de Babadag</i>	177

Florin Topoleanu, Gabriel Jugănaru, Așezarea de tip Babadag de la Niculițel- "Cornet" (județul Tulcea). Săpăturile de salvare efectuate în 1988	
- <i>Agglomération type Babadag à Niculițel-"Cornet" (dépt. de Tulcea). Fouilles de sauvegarde, 1988</i>	203
Vasilica Lungu, Une tombe du IV^e siècle av.J.C. dans la nécropole tumulaire de la cité d'Orgamé-Argamum	231
Gavrilă Simion, O nouă necropolă getică la Murighiol, jud. Tulcea	
- <i>A New Gettic Necropolis at Murighiol, Tulcea County</i>	265
Victor Henrich Baumann, Cercetări arheologice în zona ansamblului paleocreștin din comuna Niculițel, județul Tulcea	
- <i>Archaeological Researches in the Zone of the Paleo-Christian Complex at Niculițel, Tulcea County</i>	303
Vasilica Lungu, Gheorghe Mănucu-Adameșteanu, Săpături arheologice de salvare pe teritoriul comunei Sarichioi (județul Tulcea)	
- <i>Des fouilles archéologiques de sauvegarde sur le territoire de la commune de Sarichioi (dépt. de Tulcea)</i>	339
Gheorghe Mănucu-Adameșteanu, Raport final asupra locuirii medievale timpurii de la Aegyssus-Tulcea (secolele X - XV)	
- <i>Rapport final sur l'habitation médiévale ancienne à Aegyssus-Tulcea (X^e - XV^e siècles)</i>	363
Ioan Vasiliu, Cimitirul medieval de la Isaccea. Biserica Sf. Gheorghe	
- <i>Le cimetière médiévale d'Isaccea - Biserica Sf. Gheorghe</i>	373
Abrevieri	
<i>Abbreviation</i>	411

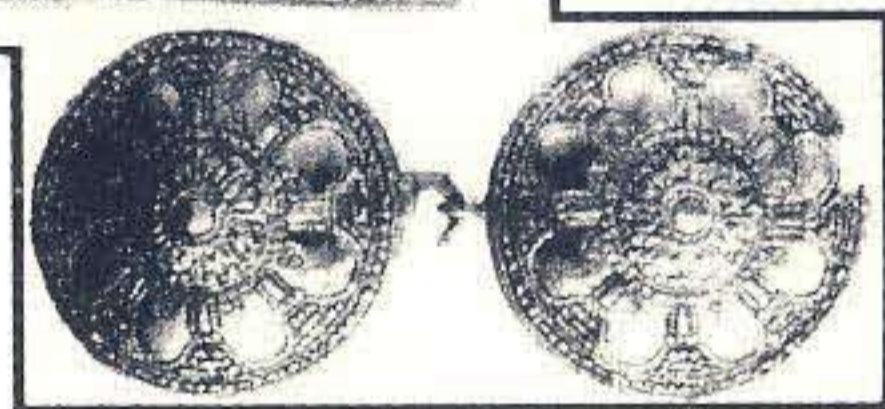
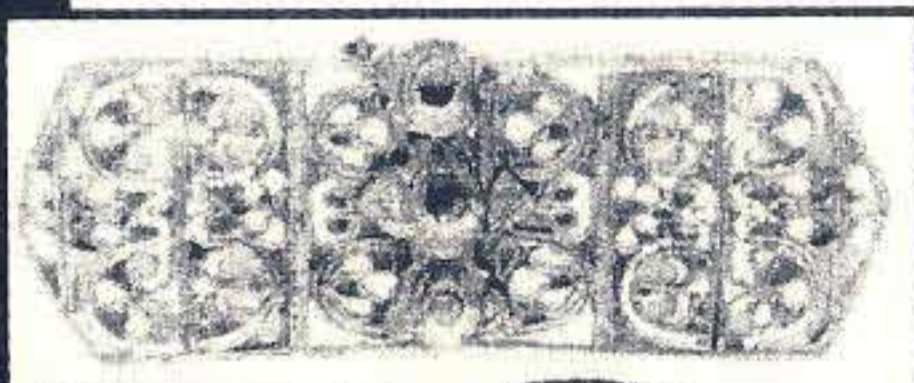
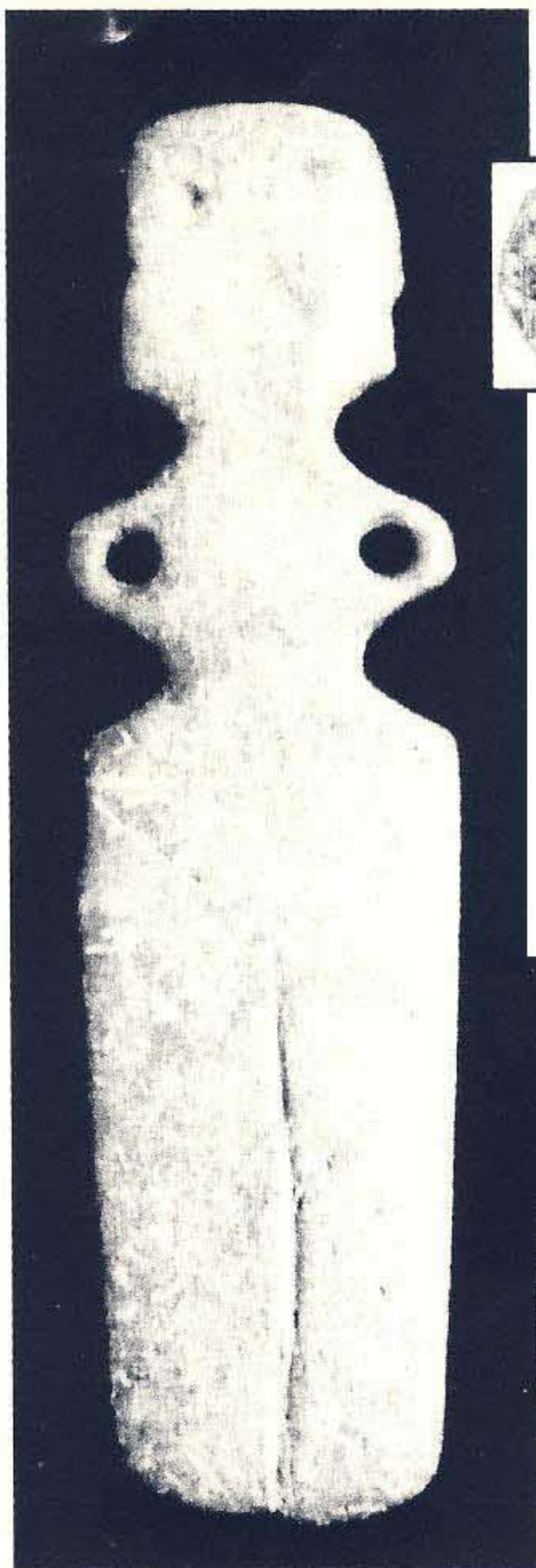

INSTITUTUL DE CERCETĂRI ECO-MUZEALE